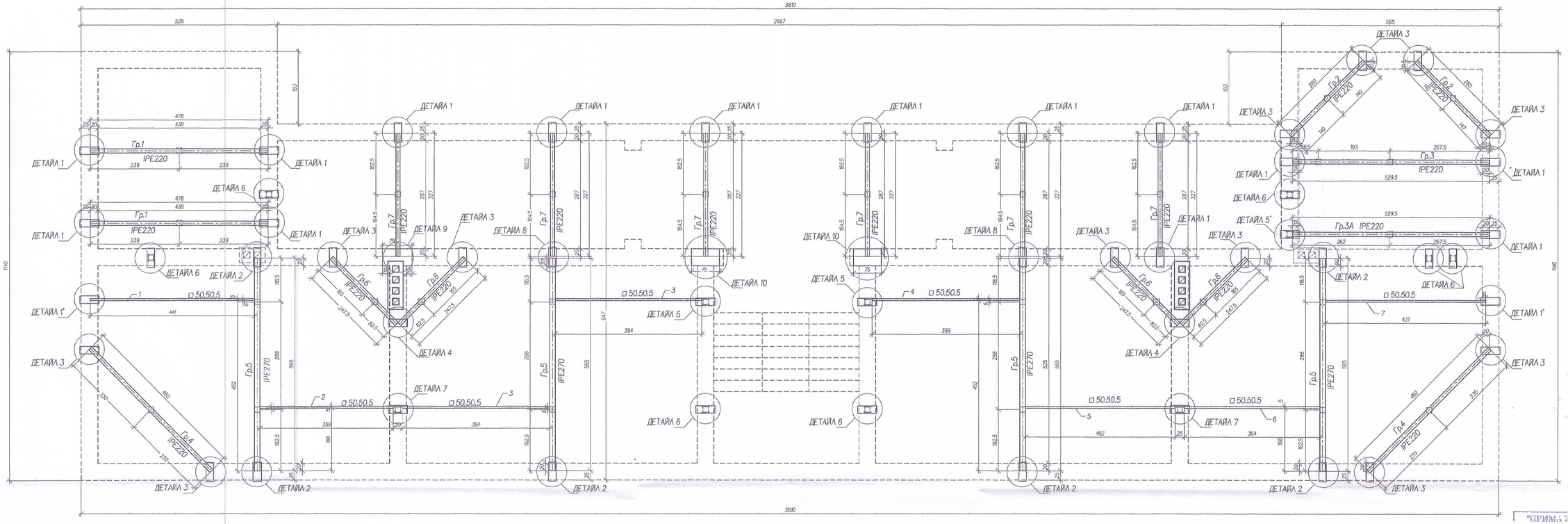
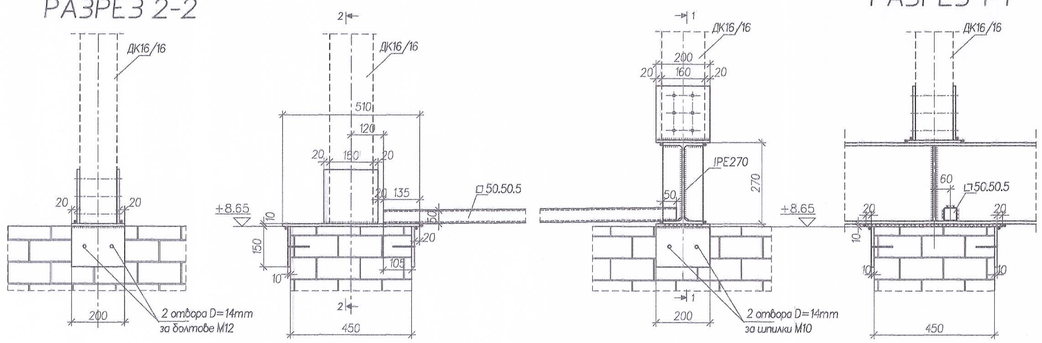


ДЕТАЙЛ ЗА ЗАХВАЩАНЕ НА ДЪРВЕНИ КОЛОНИ ВЪРХУ СЪЩЕСТВУВАЩ ЗИД И ВЪРХУ МЕТАЛНА ГРЕДА

М 1:10



ЗАБЕЛЕЖКИ

1. Материали: Стомана клас S235JR по БДС EN 10025:2005
2. Закладните части по Детайли 1-10 да се гледат от чертеж N2.
3. Спецификацията на металните греди да се гледат от чертеж N3.
4. На този чертеж е дадена спецификацията само на укрепващи профили □ 50.50.5

общо 227.59 kg

N	означение	дължина (м)	брой	материал	един. тегло/ка/	общо тегло/ка/	забележки
7	□ 50.50.5	4.31	1	S235JR	30.82	30.82	
6	□ 50.50.5	3.64	1	S235JR	26.03	26.03	
5	□ 50.50.5	4.02	1	S235JR	28.74	28.74	
4	□ 50.50.5	3.98	1	S235JR	28.46	28.46	
3	□ 50.50.5	3.94	2	S235JR	28.17	56.34	
2	□ 50.50.5	3.59	1	S235JR	25.67	25.67	
1	□ 50.50.5	4.41	1	S235JR	31.53	31.53	

спецификация

"ПРИМА КОНСУЛТ" ООД
АИППСО УАК 002258 11.11.2011
ЧАСТ: КОНСТРУКТИВНА
АРХ./ИНЖ.:
УПРАВИТЕЛ: инж. ТАНЯ ШИШКОВА

ОБЩИНА НЕСЕБЪР
ОТДЕЛ „УТ"
На основание заповед № 11/08.04.2013г.
Одобрявам по част „ОБЩ, ПБ, ОИС"
главен експерт:
11.08.2016 г. гр. Несебър

КАМАРА НА ИНЖЕНЕРИТЕ В ИНВЕСТИЦИОННОТО ПРОЕКТИРАНЕ
ПЪЛНА ПРОЕКТАНТСКА ПРАВОСПОСОБНОСТ
Регистрационен № 03812
инж. БОРИС КОСТАДИНОВ САВАКЛИЕВ
Специалност: КСС
Части на архитектурата по удостоверение за ПЗП
Важи с валидно удостоверение за ПЗП за текущата година

КАМ ИНВЕСТИНЖ
КНИГА
печат на ТК

ПРОЕКТАНТ ЧАСТ: СК инж. Борис Саваклиев	ИНЖЕНЕРНО БЮРО „ДИМИТРОВ и САВАКЛИЕВ" БУРГАС
ВОДЕЩ ПРОЕКТАНТ: АРХ: арх. Т. Бърдова	Ремонт на покрив на централния корпус на ОУ "Св.Св. Кирил и Методий" в УПИ I-общ. от кв.27, по плана на гр. Обзор
ВЪЗЛОЖИТЕЛ: ОУ "Св. Св. Кирил и Методий" - гр. Обзор	01 02.2016 — ФАЗА: ТП; ЧАСТ: СК; МАЩАБ: 1:20 / 1:10
	МОНТАЖЕН ПЛАН ГРЕДИ НА К.+8.65